

EasyPaye

GESTIONNAIRE DE PAYE



VERSION 2018 PROFESSIONAL EDITION

- Logiciel de calcul de la paye et de suivi du personnel
- Formules de calcul paramétrées en standard et pouvant être personnalisés

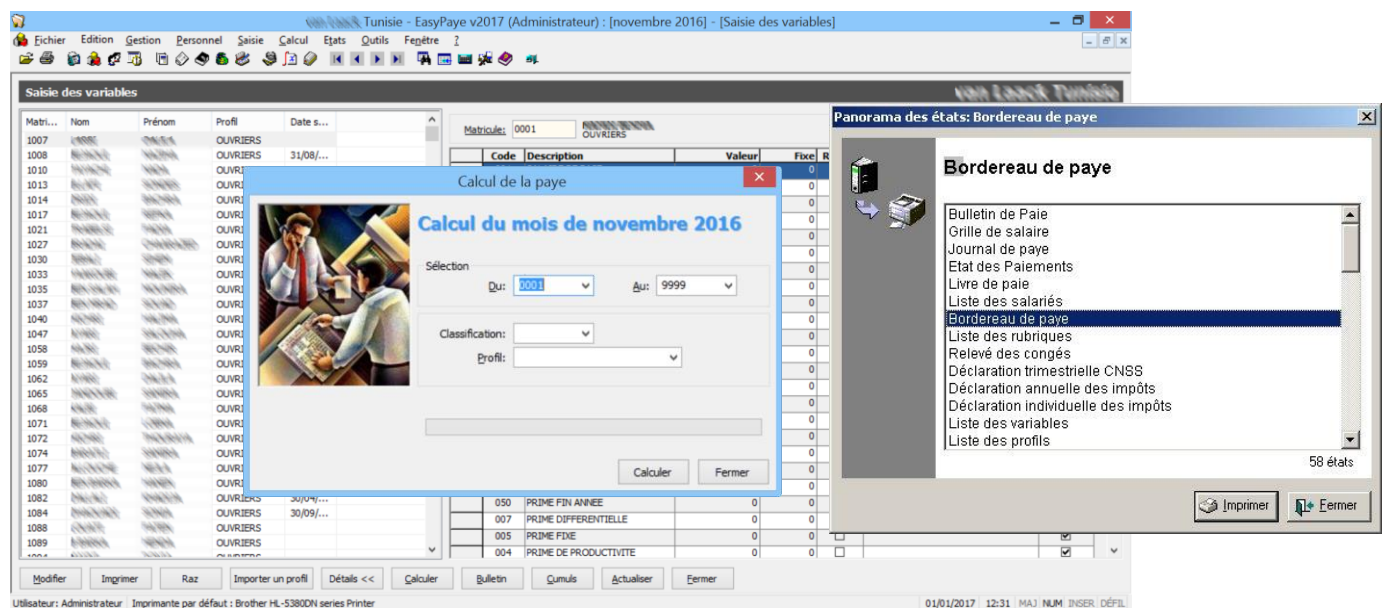

EasyPaye pour Windows® est un logiciel complet de gestion de la paye et du personnel adapté aux normes en vigueur. Il est destiné aux PME, PMI et s'adapte à tous les secteurs d'activité.

EasyPaye bénéficie de mises à jour régulières : une garantie de pérennité essentielle pour votre investissement logiciel !

Création et paramétrage des rubriques propres à l'entreprise, saisie rapide des éléments variables par salarié, gestion des services, des qualifications, réalisation automatique des bulletins, historique des bulletins, fiche individuelle, gestion des contrats, de travail à partir des informations disponibles sur le salarié, gestion des sanctions, gestion des prêts et des avances sur salaire, déclaration trimestrielle CNSS, bordereau de paie, décompte de monnaie.

- Version 5.0.2018 pour Windows® 98/2000/XP/Vista/7/8.1/10
- Architecture Client/serveur en multi utilisateurs et multi dossiers
- Nombre illimité d'enregistrements
- Paramétrage défini en standard et pouvant être personnalisé
- Adapté aux normes en vigueur et selon la loi de finances 2018



Email : contact@fysoft.info
 Mobile : 23 907 000 - Tél. : 36 100 107
 Web : www.fysoft.info



Fichiers

- Propriétés de la société
- Changement du mot de passe
- Droits d'accès attribués par l'administrateur
- Sauvegarde / restauration des données

Gestion

- Assistant nouveau salarié
- Fiche individuelle
- Liste des salariés
- Profils de salaire
- Rubriques de salaire
- Paramètres
- Cumuls de la paye
- Avance sur salaire
- Prêts alloués au salarié
- Primes et indemnités

Listes

- Services et fonctions
- Profils et événements salariés
- Classifications et groupes
- Banques et modes de paiement
- Mois de paye
- Régimes CNSS
- Zones personnalisées

Personnel

- Grille de salaire
- Contrats de travail
- Sanctions et visites médicales
- Congés
- Assurés, Conjoints, Enfants
- Historique des salariés
- Historique des cumuls

Saisies

- Mois et date de la paye
- Variables de paye
- Saisie automatique des variables
- Saisie manuelle des variables
- Historique des bulletins
- Clôture du mois

Calculs

- Calcul automatique de la paye
- Mise à jour des cumuls
- Prime annuelle
- Congé annuel
- Solde de tout compte
- Transfert du pointage
- Transfert du rendement
- Paye à l'envers

Editions

- Bulletins de paye
- Bordereau de paye
- Décompte de monnaies
- Etat des paiements
- Journal de paye
- Livre de paie
- Etiquettes de salaire
- Déclaration trimestrielle CNSS
- Déclaration individuelle des revenus
- Déclaration annuelle des impôts
- Statistiques des charges
- Liste des salariés
- Salaire de base / Taux horaire
- Bordereau de virement
- Statistique de paie
- Analyse des coûts et des heures
- Total des heures et des primes
- Listes personnalisées
- Calcul des rappels

Outils

- Génération du fichier CNSS
- Fichier virement bancaire
- Fichier déclaration employeur
- Générer les écritures comptables
- Importation des profils
- Annuler un mois
- Contrôle des impôts
- Contrôle CNSS
- Mise à jour des anciennetés
- Calcul des salaires de base
- Vérifier les données de paie
- Annuler les employés intérimaires
- Tableau des clôtures
- Options

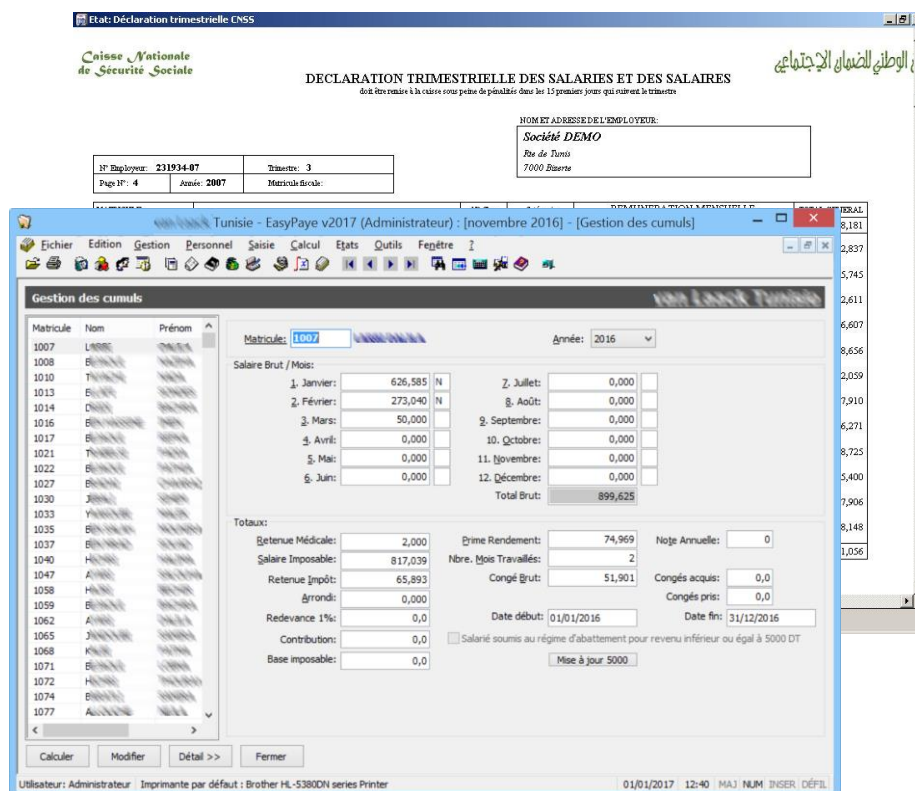

Configuration matérielle recommandée

Pentium 4, 256Mo de RAM, Windows® 98/2000/XP/Vista/7/8.1/10